

Webinar

Mercado FCI y sus Soc Gerentes

Comenzamos 10:05 hs

Adcap
● ASSET MANAGEMENT

Matba Rofex

Agenda

- **Mercado FCI de Matba Rofex**
- Pantalla de negociación Matriz OMS
- Contexto Macro y recomendación de fondos Adcap AM
- ¡Sumate!

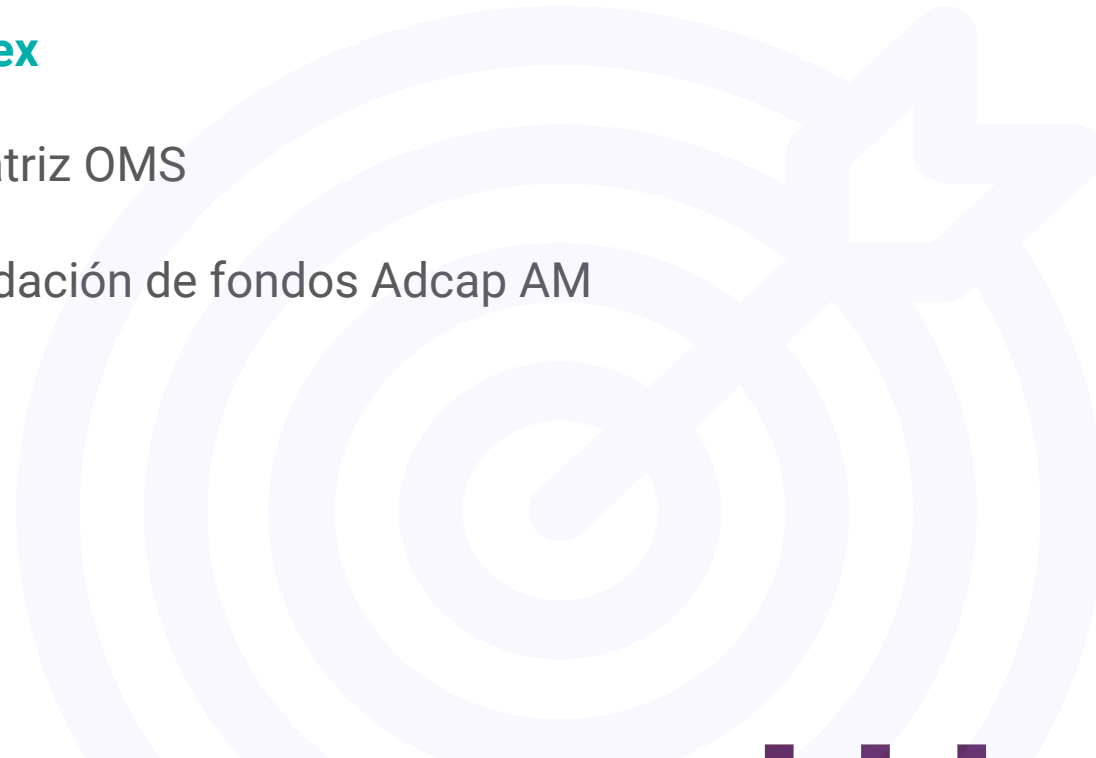

Ventajas del servicio



Facilidad en la distribución de FCI

- 26 SGs operativas.
- Solicitud de **apertura de relaciones** vía AP5.
- Posibilidad de **integrar las CP como garantía** en la operatoria de FyO.



Menor carga operativa para el back office

- Evita doble carga al ser individualizado por **comitente**.
- **Liquidación centralizada** en Argentina Clearing.
- **Unificación en el cobro de fees** en Argentina Clearing.
- Utilización **misma Cuenta de Compensación y Liquidación** que FyO.
- Disponibilidad de **APIs** para desarrollos propios.
- Pantalla de **negociación DMA** para el comitente final via **matriz OMS**.
- Envío de órdenes directas desde **Esco Bolsa**.

Esquema funcionamiento



[Micrositio Mercado FCI Matba Rofex](#)

[Certificaciones Esco Fondos](#)

- Plataforma para **ejecución de órdenes a los mercados de forma directa** (DMA).
- Facilidad de uso para que el inversor tenga **todos los instrumentos de forma sencilla e integrada en una pantalla profesional**.
- Integra potentes herramientas como **TradingView, dashboards y widgets personalizables**, balances de las cotizantes, etc.
- Paneles customizables, alertas, atajos de teclado y balances de acciones.



Cómo habilitar MFCI en Matriz OMS

MatbaRofex

Agente

Para poder ofrecer FCI en Matriz a tus clientes, tenés que:

- Ser **ACDI**
- Tener contratado **Matriz OMS**
- Estar adherido al **Mercado FCI MatbaRofex**

Sociedad Gerente de FCI

Para que tus FCI puedan ser suscriptos en Matriz, tenés que:

- Estar adherido al **Mercado FCI MatbaRofex**
- **Abrir relación** con aquellos ACDIs que lo ofrecen

Inversor / Comitente

Para poder invertir en FCI con Matriz OMS:

- Pedí a tu agente **acceso a inversiones en FCI** vía Matriz.

Si no tenés algo de eso: atencionalcliente@matbarofex.com.ar

Pantalla de negociación

Matba Rofex

Buscar fondos

Este sistema de colocación de cuotapartes por internet cumple con lo dispuesto por las Normas de la CNV. Horario: 10:00hs a 15:00hs

Nombre	10 Fondos encontrados	Valorización	% Diario	% Mensual
Adcap Asset Management S.G.F.C.I.S.A. (2)				
Adcap Ahorro Pesos Fondo de Dinero - Clase A		ARS 0,00	0,08 %	0,50 %
Adcap Ahorro Pesos Fondo de Dinero - Clase B		ARS 0,00	0,09 %	0,51 %
Industrial Asset Management S.G.F.C.I.S.A. (2)				
IAM Ahorro Pesos - Clase A		ARS 0,00	0,08 %	0,50 %
IAM Ahorro Pesos - Clase B		ARS 0,00	0,09 %	0,52 %
Megaliver S.A. (3)				

ADCAP IOL ACCIONES ARGENTINA - CLASE A

MONEDA: Todos ARS US\$ LIQUIDACION: Todos TD TI

Este sistema de colocación de cuotapartes por internet cumple con lo dispuesto por las Normas de la CNV. Horario: 10:00hs a 15:00hs

Nombre	91 Fondos encontrados	Valorización	% Diario	% Mensual
Adcap Asset Management S.G.F.C.I.S.A. (21)				
Adcap Abierto Pymes - Clase A		ARS 0,00	0,08 %	0,55 %
Adcap Abierto Pymes - Clase B		ARS 0,00	0,07 %	0,51 %
Adcap Ahorro Pesos Fondo de Dinero - Clase A		ARS 0,00	0,08 %	0,50 %
Adcap Ahorro Pesos Fondo de Dinero - Clase B		ARS 0,00	0,09 %	0,51 %
Adcap Balanceado II - Clase A		ARS 0,00	0,28 %	0,85 %
Adcap Balanceado II - Clase B		ARS 0,00	0,28 %	0,87 %
Adcap IOL Acciones Argentina - Clase A		ARS 0,00	-2,11 %	1,19 %
Adcap IOL Acciones Argentina - Clase B		ARS 0,00	-2,10 %	1,23 %
Adcap Pesos Plus - Clase A		ARS 0,00	0,08 %	0,53 %
Adcap Pesos Plus - Clase B		ARS 0,00	0,08 %	0,54 %
Adcap Renta Dolar - Clase D		USD 0,00	-0,03 %	-0,02 %
Adcap Renta Dolar - Clase E		USD 0,00	-0,03 %	-0,01 %
Adcap Renta Dolar - Clase F		USD 0,00	-0,03 %	0,00 %
Adcap Renta Fija Argentina - Clase A		ARS 0,00	0,08 %	0,54 %
Adcap Renta Fija Argentina - Clase B		ARS 0,00	0,08 %	0,55 %
Adcap Renta Provincial - Clase A		ARS 0,00	0,23 %	0,59 %
Adcap Renta Provincial - Clase B		ARS 0,00	0,23 %	0,61 %
Adcap Retorno Total - Clase A		ARS 0,00	0,25 %	0,15 %
Adcap Retorno Total - Clase B		ARS 0,00	0,25 %	0,17 %
Adcap Wise - Clase A		ARS 0,00	0,35 %	0,61 %
Adcap Wise - Clase B		ARS 0,00	0,36 %	0,62 %

DATOS DEL FONDO

Variación % Diario VA: -2,1072 %
 Variación % Mensual: 1,1936 %
 Variación % YTD: 20,6733 %
 Variación % Anual: 37,6668 %

Tipo de fondo: Renta Variable
Moneda: ARS
Liquidación: 48 hs.
Valor cuotaparte: -
Valor x1000 cuotaparte: -
Benchmark: Rofex 20
Comisión gestora: 3,50 %
Monto mínimo: 1,00
Horizonte: LAR

COMPOSICIÓN CARTERA

Portfolio al: 2021-06-18

- Grupo Fciero Galicia - B: 13,04 %
- YPF - D: 10,17 %
- Banco Macro Bansud - B: 9,42 %
- Loma Negra: 8,97 %
- Pampa Energia: 8,75 %
- Ternium - A: 5,94 %
- Central Puerto: 5,30 %
- BBVA Argentina: 5,12 %
- Aluar: 3,86 %
- BYMA: 3,83 %

DATOS DEL FONDO

Variación % Diario VA: 0,0844 %
 Variación % Mensual: 0,5036 %
 Variación % YTD: 16,8764 %
 Variación % Anual: 30,6332 %

Tipo de fondo: Mercado de Dinero
Moneda: ARS
Liquidación: Inmediato
Valor cuotaparte: -
Valor x1000 cuotaparte: -
Benchmark: No Registrado
Comisión gestora: 2,00 %
Monto mínimo: 100,00
Horizonte: COR

GRÁFICO VALOR CUOTAPARTE

Entre las elecciones y la sequía



Impulsando
el desarrollo
financiero



Banco Central revirtió la tendencia vendedora

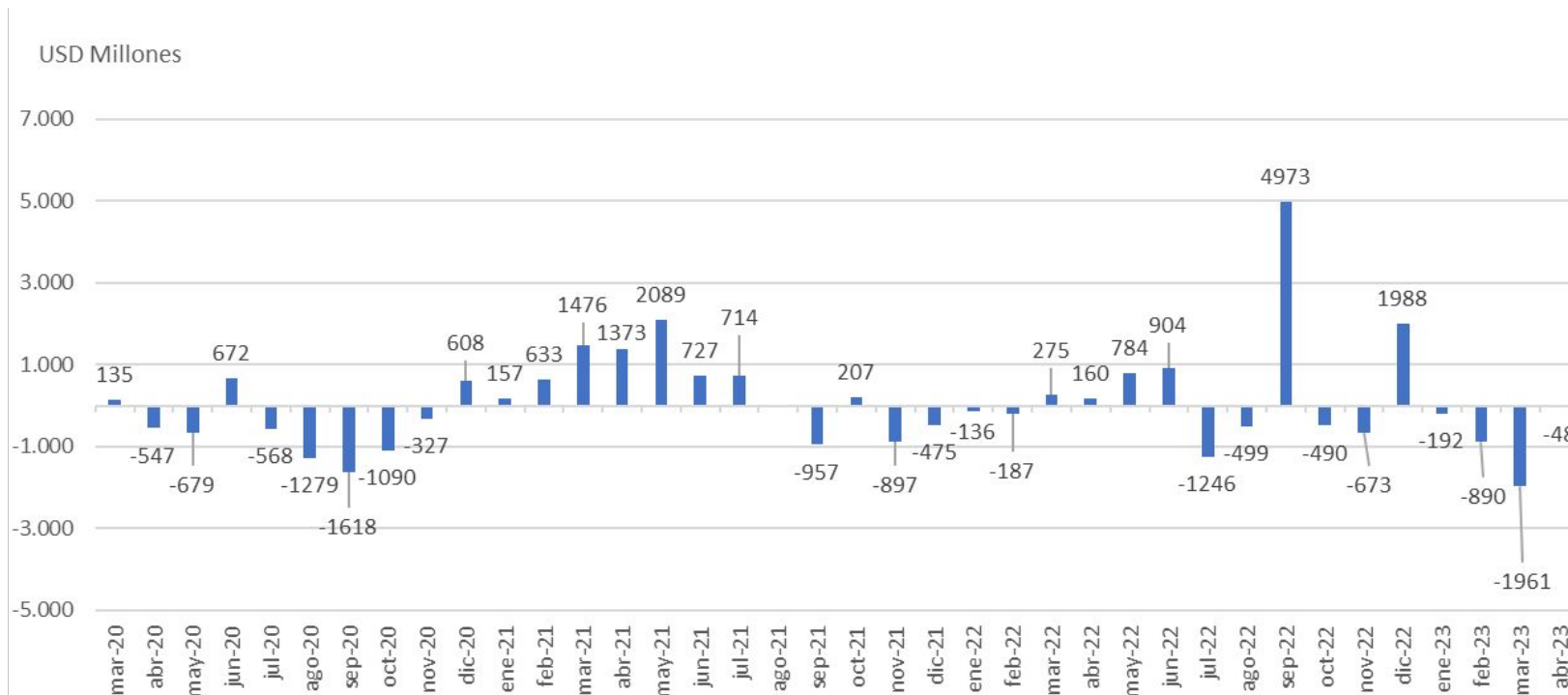

En la inauguración del dólar agro el BCRA compró USD 332 millones, rompiendo 23 días de ventas consecutivas

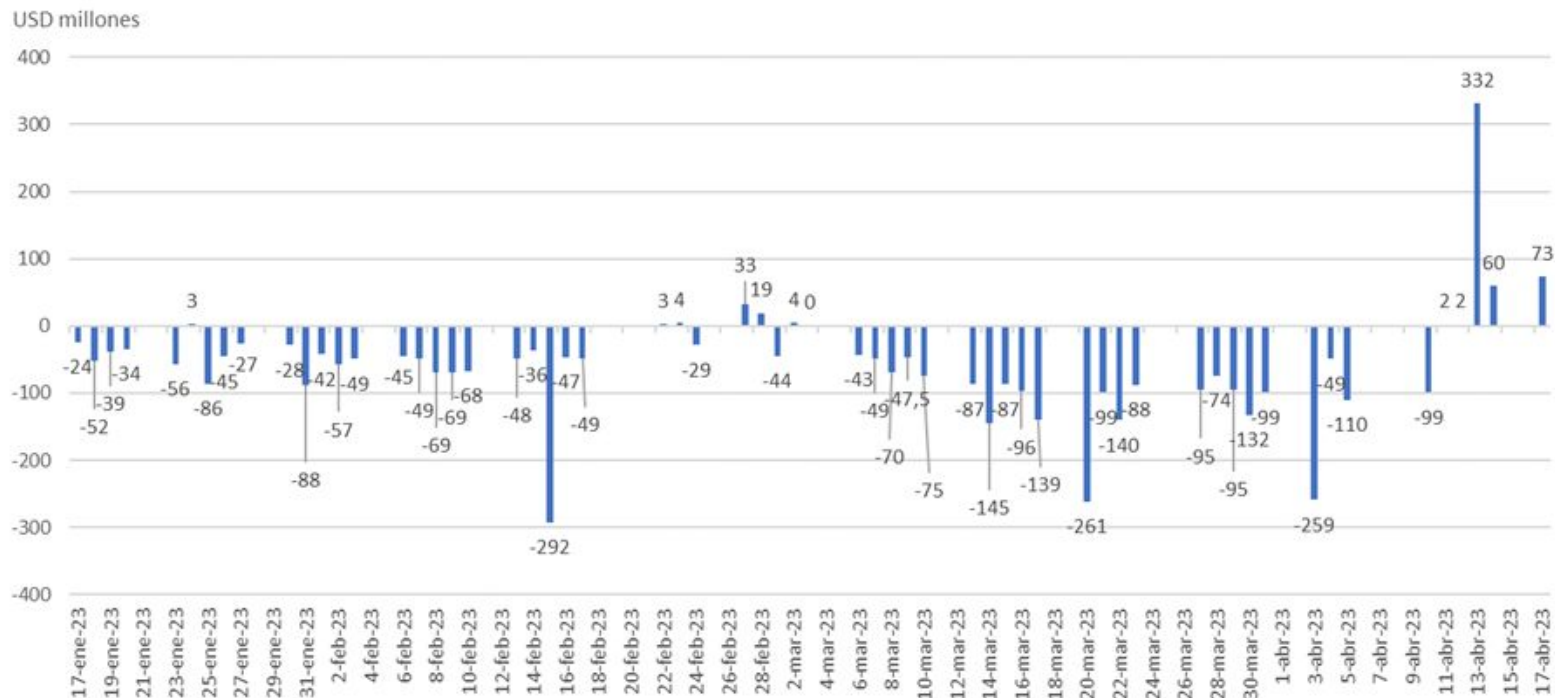

La brecha tiene más lugar para subir que para bajar

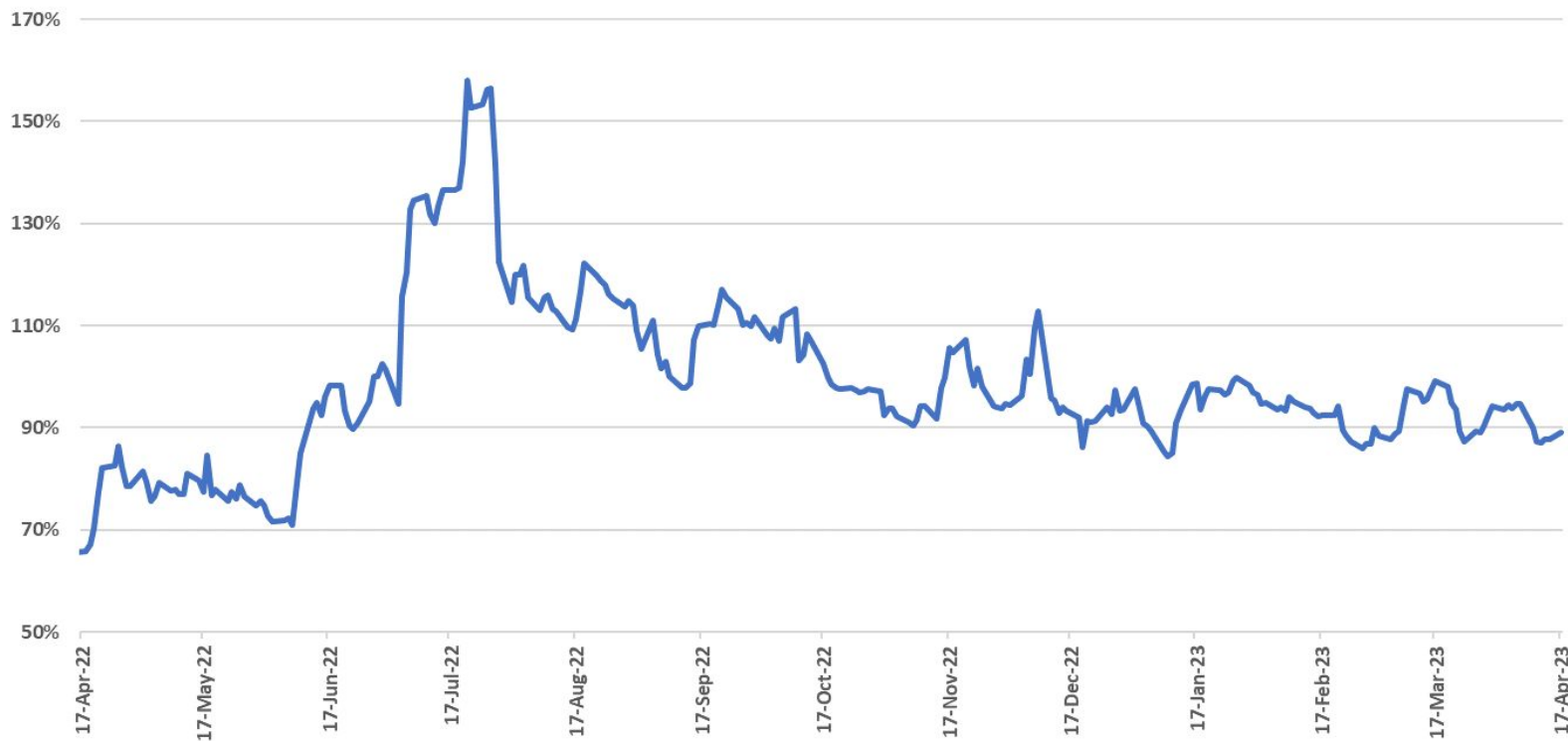

La devaluación viaja cerca del 6,5% mensual

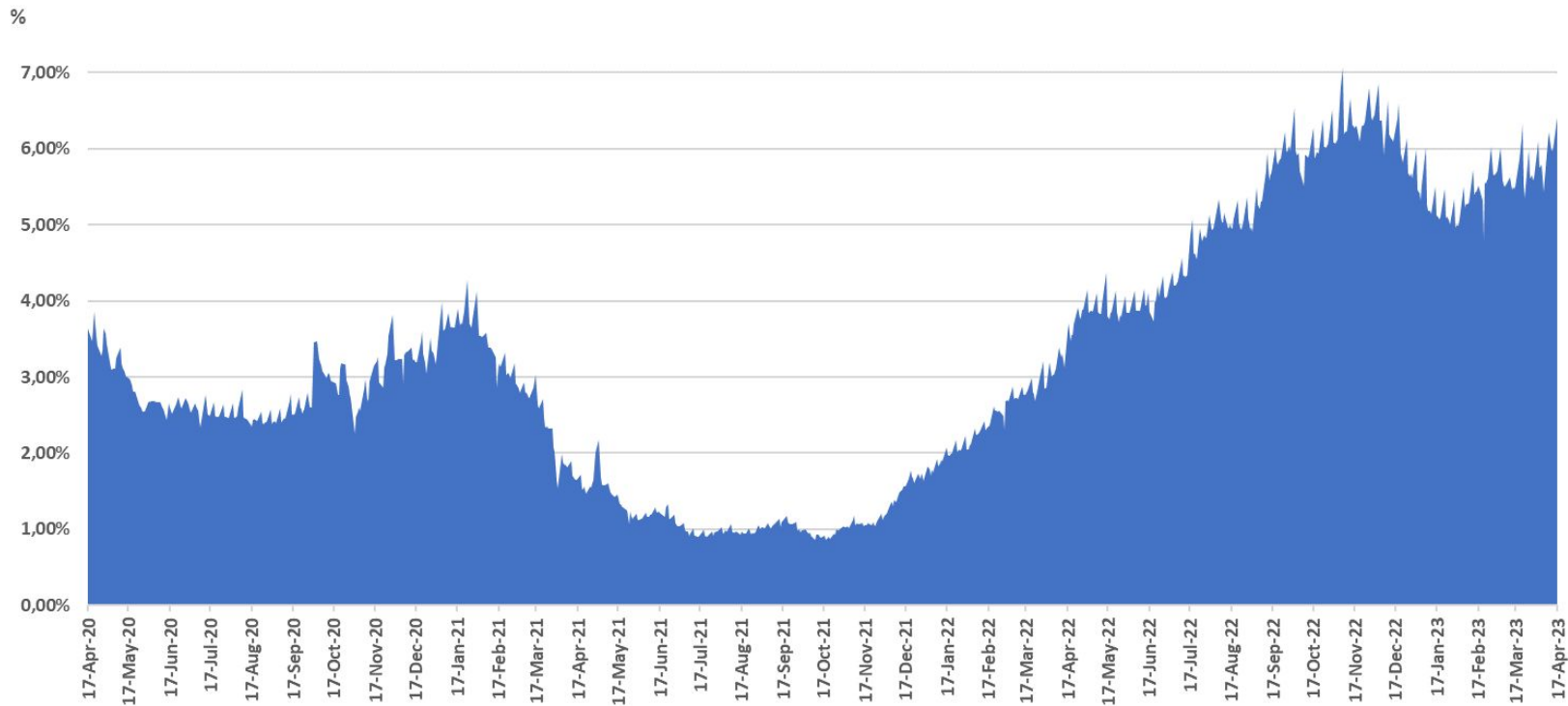

Inflación supera todas las expectativas

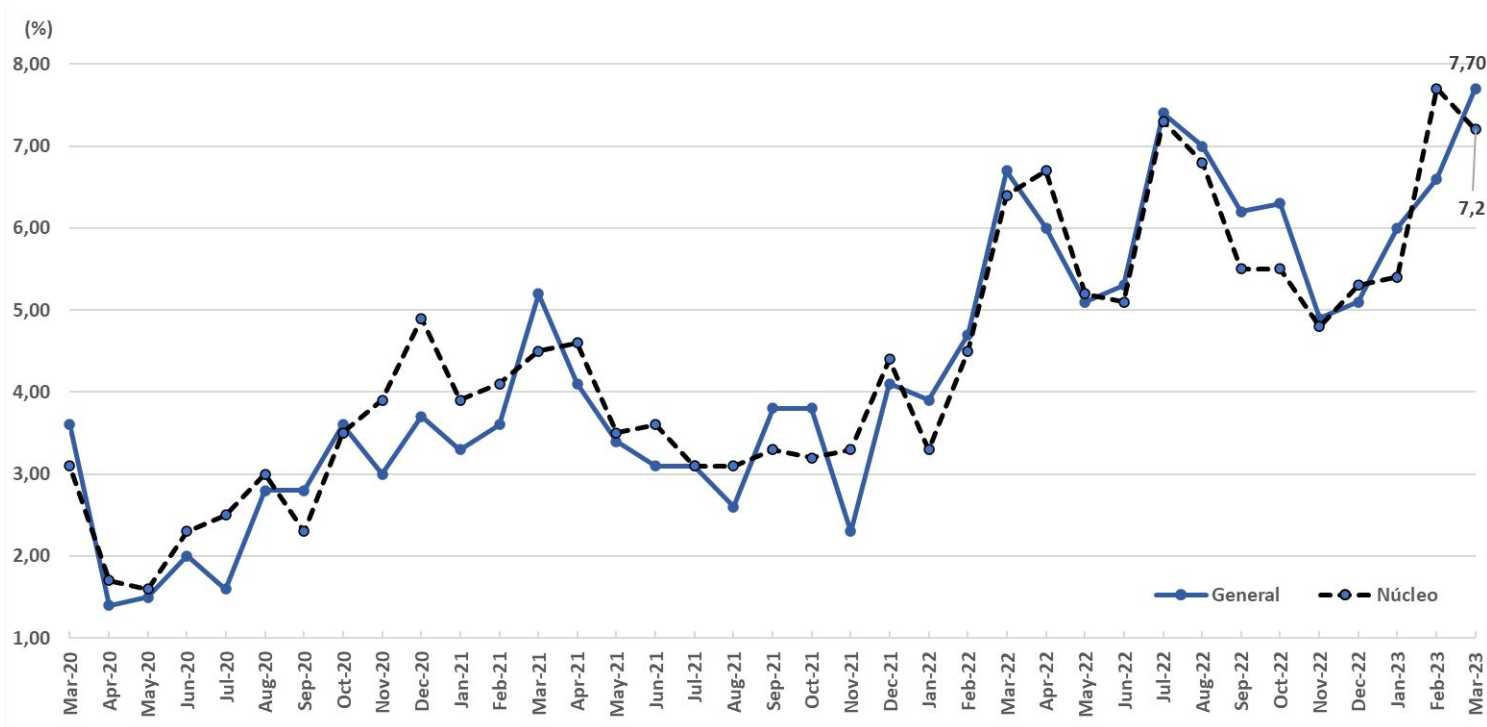

¿BCRA continuará con la suba de tasas?

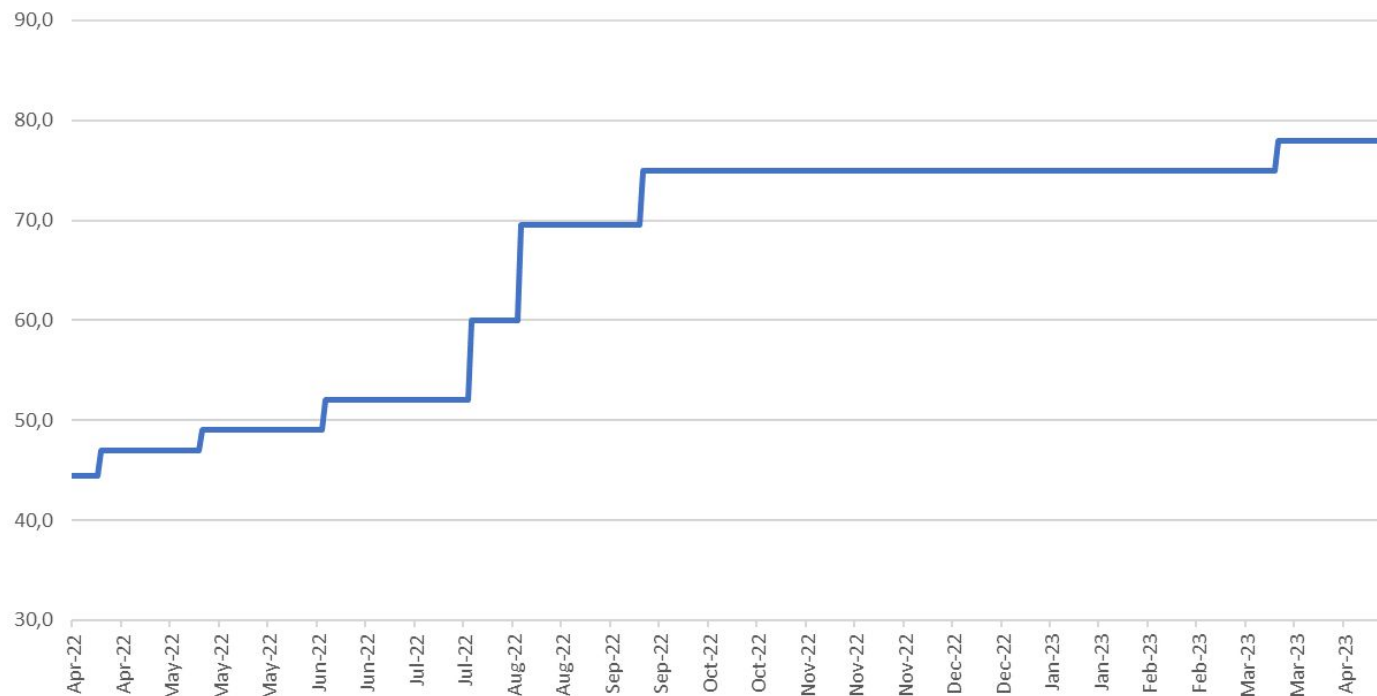

Vencimientos del Soberano en ARs

Mil millones de ARs

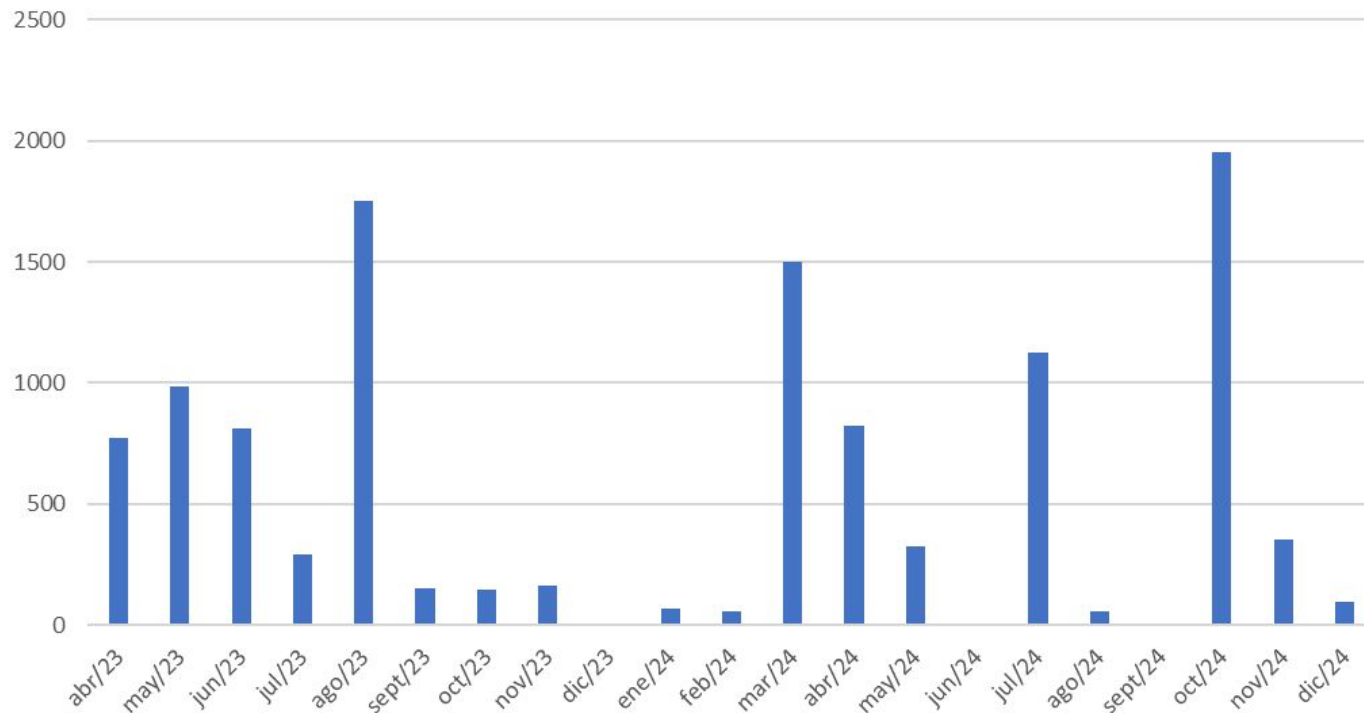

Flujos FCI

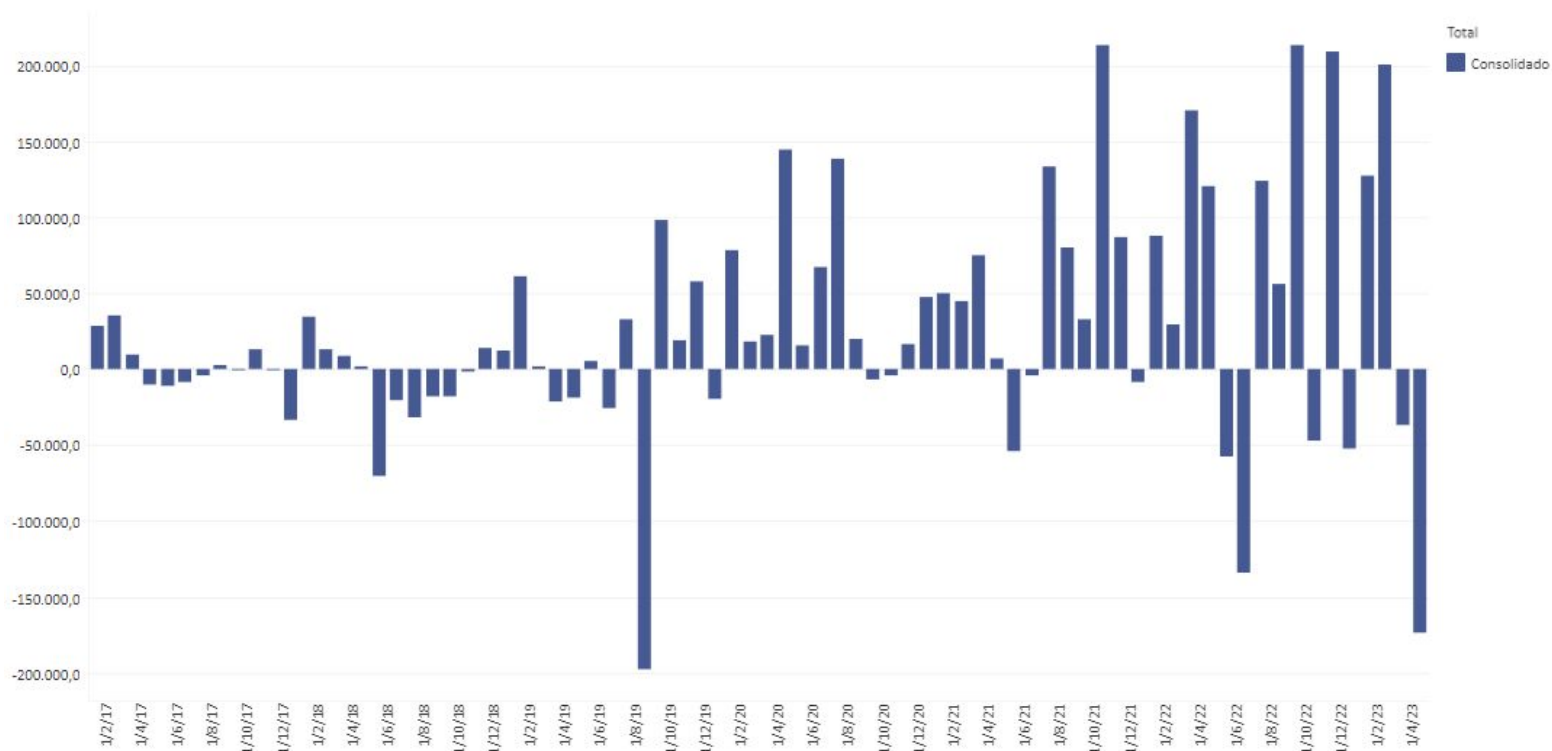

Escenario Base

- **La inercia inflacionaria es muy alta.** El IPC de marzo superó todas las expectativas cuando el componente general y el núcleo fueron del 7,7% y del 7,2%, respectivamente.
- **La devaluación es un hecho para el próximo gobierno.** Una devaluación estaría dentro del programa de estabilización del próximo gobierno. El nivel de reservas, la brecha cambiaria, los controles a las importaciones conducirían a un ajuste en el valor del dólar.
- **El Banco Central no tiene lugar para continuar subiendo las tasas.** El BCRA subió marginalmente las tasas tras dato de inflación. Sin embargo, el contexto macro lo invalida para sostener tasas reales positivas.

Fondos Comercializados



Recomendaciones

Carteras	Composición
Manejo de Liquidez	50% Adcap Ahorro Pesos + 50% Adcap Pesos Plus
Cartera Cobertura	70% Adcap Balanceado II + 30% Adcap Retorno Total
Cartera Renta Corporativa	40% Adcap Renta Fija + 10% Adcap Ahorro Pesos + 50% Adcap Retorno Total

Manejo de Liquidez

Cartera Manejo de Liquidez

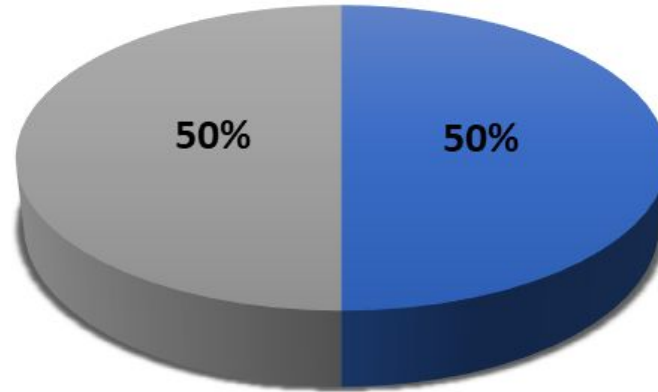

■ Adcap Ahorro Pesos ■ Adcap Pesos Plus

Manejo de Liquidez

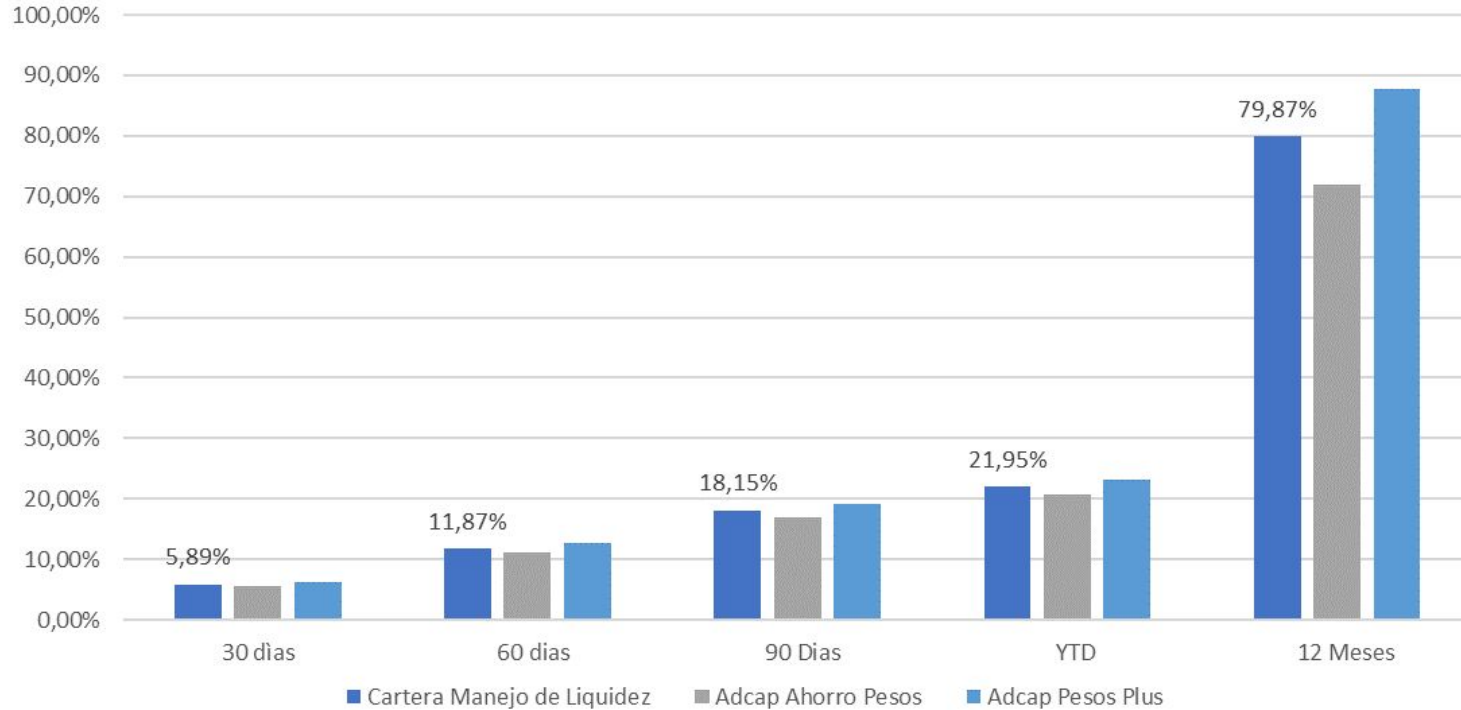

Cobertura

Cartera Cobertura

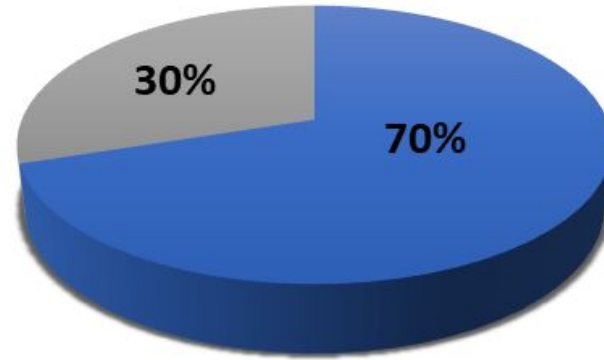

■ Adcap Balanceado II (CER) ■ Adcap Retorno Total

Cobertura

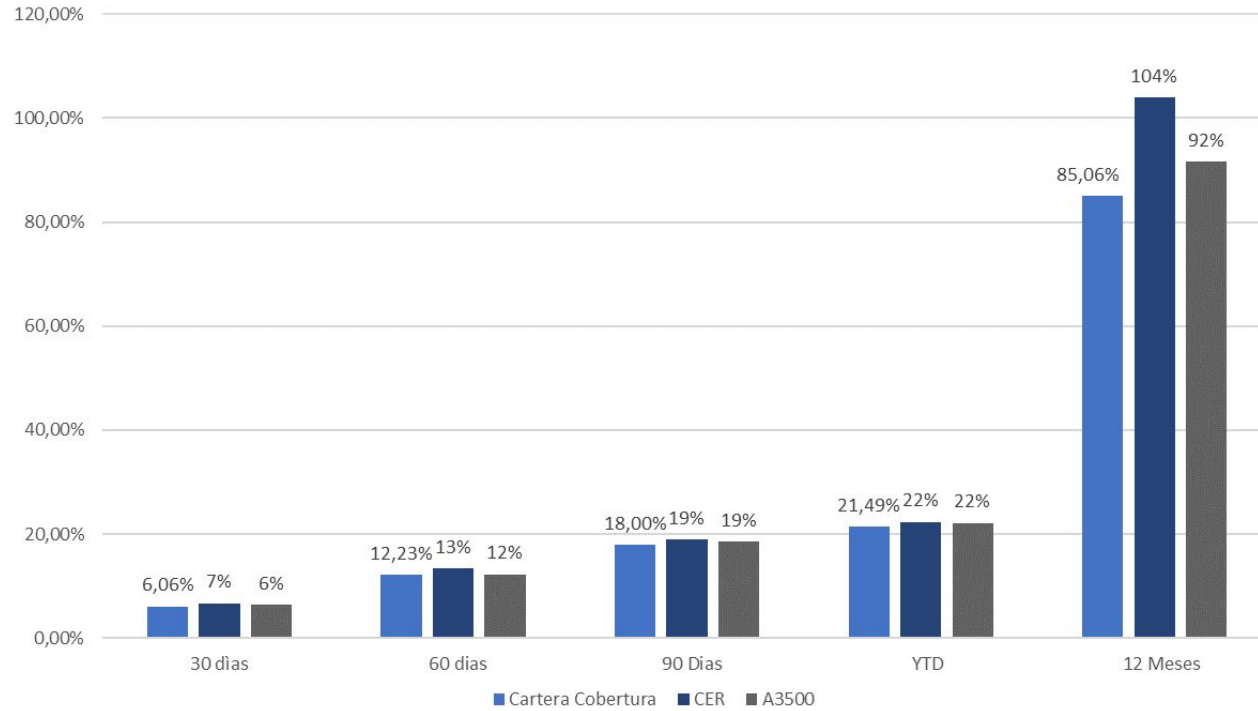

Renta Corporativa

Cartera Renta Corporativa

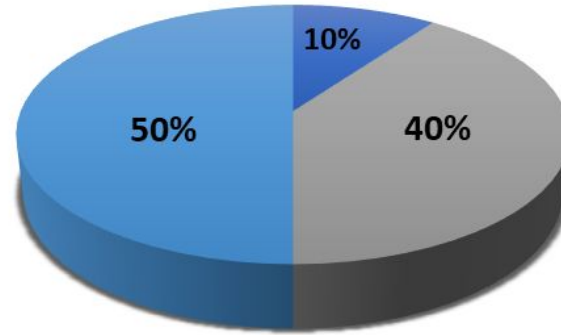

■ Adcap Ahorro Pesos ■ Adcap Renta Fija ■ Adcap Retorno Total

Renta Corporativa

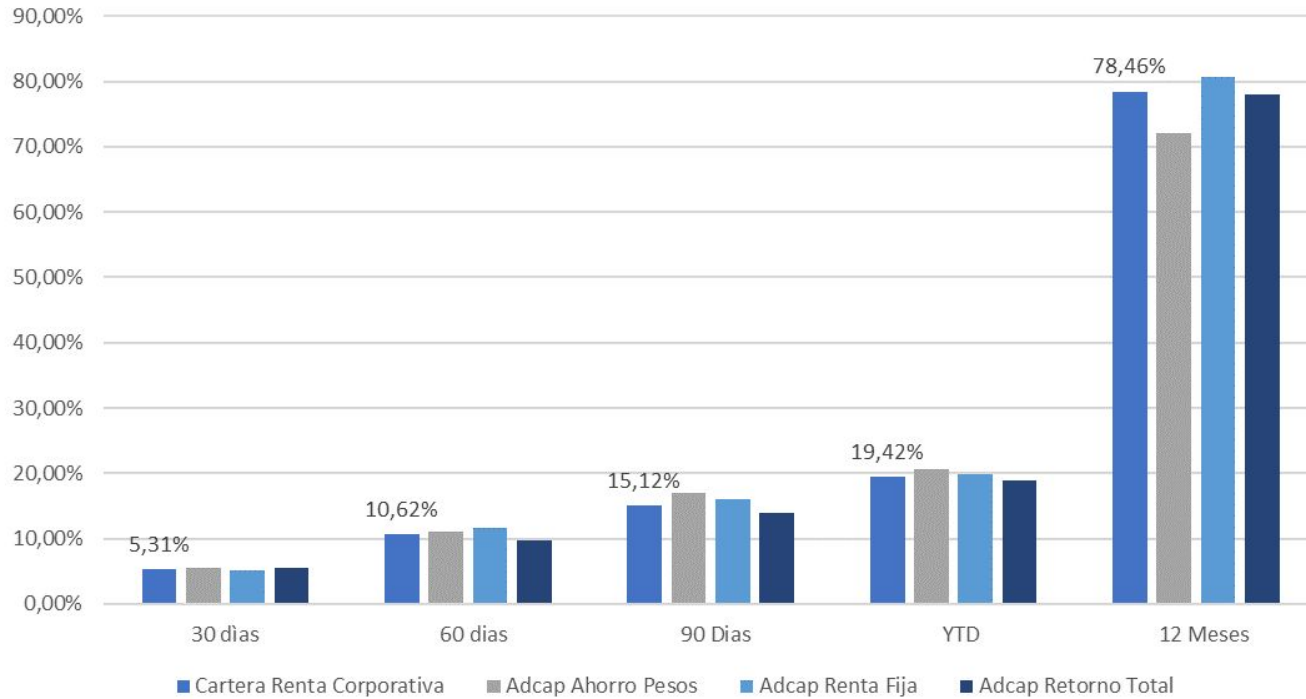

¡Sumate!

Matba Rofex

Soy Agente Matba Rofex... ¿cómo me sumo?



3 simples pasos

1. Tenés que tener la figura de ACDI ante CNV.
2. Enviar el formulario de adhesión vía mail a MtR.
3. Con eso, en una semana, empezás a usar el Mercado FCI de Matba Rofex.



Recordá:

- No tiene costo adicional para el Agente Matba Rofex.
- Usás la misma pantalla de AP5 que ya utilizás para Futuros y Opciones.
- Usás la misma cuenta de compensación y liquidación que para Futuros y Opciones.

¿Dudas?

¿Consultas?

¡Muchas gracias!



Matba Rofex

